

Rätsel: Wer bin ich?

Liebe Schülerinnen und Schüler,

wir vermissen euch sehr und leider weiß keiner so genau, wann der Schulbetrieb wieder für alle beginnen kann. Und selbst dann wird es anders sein als bisher, da besondere Sicherheitsmaßnahmen ergriffen werden müssen. So kann es gut möglich sein, dass wir uns beim nächsten Mal alle mit Mundschutz wiedersehen.

Damit ihr uns dann überhaupt erkennt, gibt es heute ein kleines Lehrer-Rätsel: Wer bin ich?

Dieses besteht aus zwei Teilen (Teil I und Teil II).

Wenn ihr die Buchstaben hinter den Namen den Nummern links neben den Fotos richtig zuordnet, entsteht eine kleine Nachricht von uns Lehrern an euch.

Teil I:

1 2 3 4 5 6 7 8 9 10!

Teil II:

11 12 13 14 15 16 17 18 19 20 21 22°

Viel Spaß beim Zuordnen! 😊

Teil I:

1 2 3 4 5 6 7 8 9 10!

1



Frau Höger

L

2



Frau Stuhler

R

3

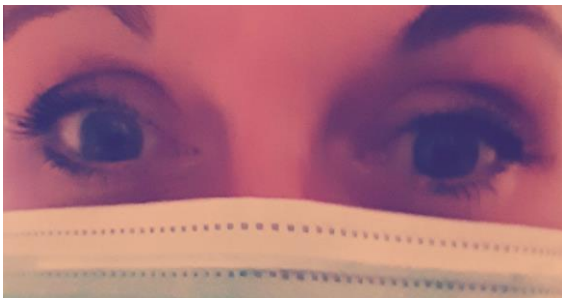

Frau Kotschi

E

4



Frau Hobmeier

H

5



Frau Mayr

D

6



Frau Schwaiger

C

7



Frau Kolb-Knauer

A

8



Frau Scheel

H

9

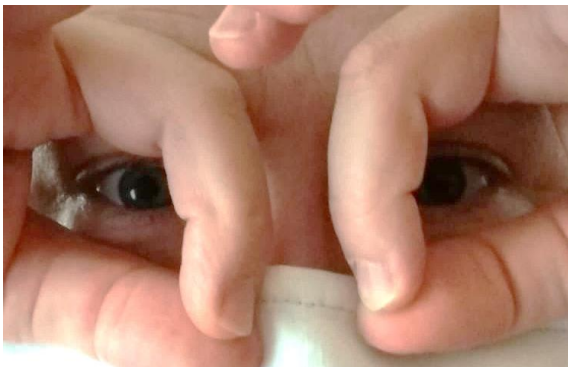

Frau Polzer

U

10



Frau Hirnich

T

Teil II:

11 12 13 14 15 16 17 18 19 20 21 22[.]

11

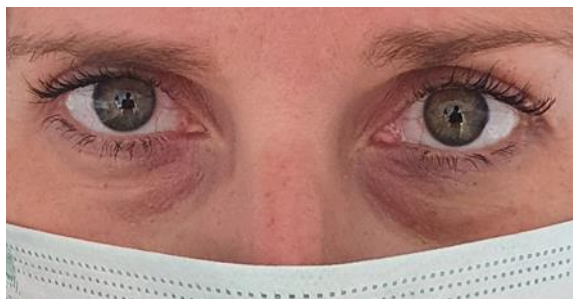

Herr Dotzauer

D

12



Frau Mayer-Harant

T

13



Herr Wöger

U

14

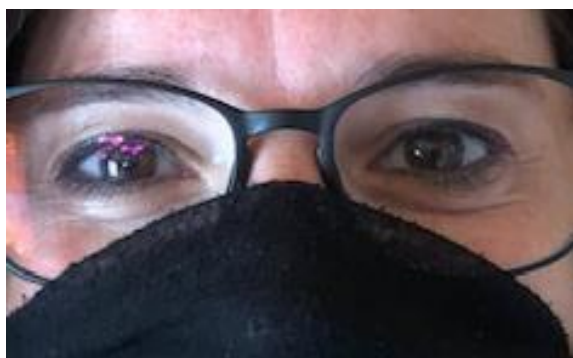

Frau Kiefl

L

15



Herr Kazik

R

16



Herr Delle

S

17



Frau Hartl

L

18



Frau Thurnreiter

I

19



Herr Kraus

W

20



Frau Walther

E

21



Frau Haunschild

A

22



Frau Kolar

G